ESTRUCTURA ORGANIZACIONAL

ORGANIGRAMA

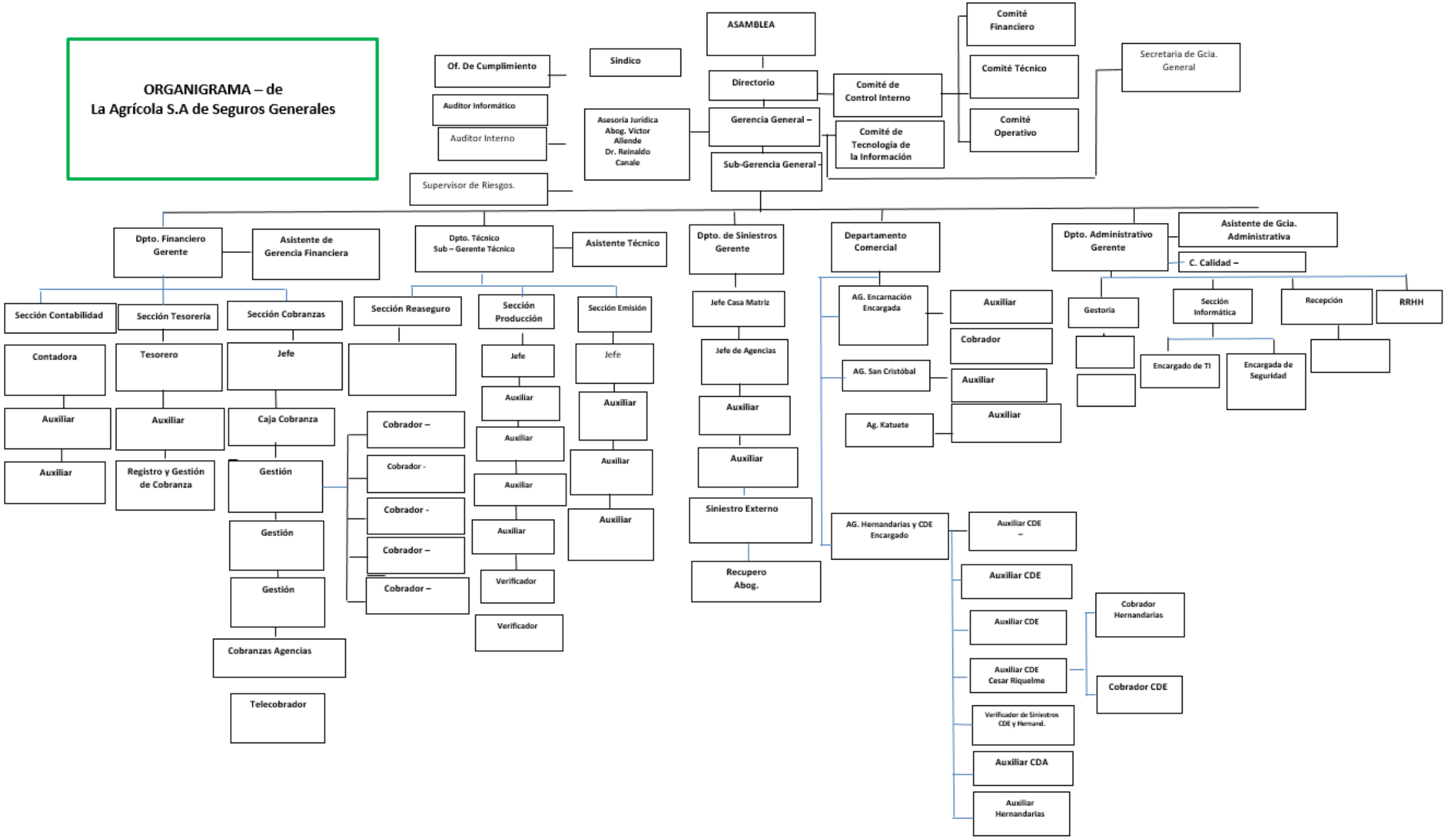

NÓMINA DE ACCIONISTAS

NOMBRES Y APELLIDOS

- CARLOS ALBERTO ANTONIO LEVI SOSA
- CARLOS ALBERTO LEVI JIMENEZ
- CARLA MARIA LEVI JIMENEZ

ACTA DE ASAMBLEA ORDINARIA NRO. 45
FECHA: 19/10/2020

DIRECTORIO

PRESIDENTE

- Carlos Alberto Antonio Levi Sosa

    - Gerencia Administrativa – ASEPASA – 10 años
    - Agente De Seguros – LA FRANCO ARGENTINA – 15 AÑOS
    - Presidente – LA AGRICOLA S.A DE SEGUROS

Vice Presidente

- Ing. Zoilo Salvador Juan Rodas

    - Fue Pdte. De la ANDE Y De La Caja de Pensiones Y Jubilaciones De la ANDE
    - Miembro del Consejo de Administración De la Entidad Binacional Yacyreta
    - Miembro del consejo de Administración de la Entidad Binacional Itaipú
    - Asesor de la Comisión Mixta Pyo-Arg del Rio Paraná (COMIP)
    - Pdte. De la Comisión de Integración Energética Regional (CIER)
    - Miembro del 1er. Consejo de Adm. Del Fondo Nacional de Cultura (FONDEC)
    - Miembro del Comité Ejecutivo del CENTRO Pyo. De Estudios Internacionales (CEPEI)

DIRECTORIO

DIRECTORES

Directores Titulares

- Carlos Alberto Levi Jiménez
    - Colegio de la Asunción
    - La Agrícola S.A de Seguros Generales
- Arq. Ramon Manuel Maria Duarte Burro
    - Jefe de Obra de construcciones como Edif. MALMORAL, DORA 1, Pavimentación RUTA II, Embajada Argentina en Paraguay, Ruta 9, Ruta 3, Oficinas de Agencias marítimas en el Puerto de Asunción para la Administración Nacional de Navegación y Puertos.
    - Gerencia de Arquitectura y Obras Civiles, Miembro de Directorio y Vice Pdte. – Benito Roggio e Hijos S.A.
    - Administración de Propiedad Horizontal, Servicios de Mantenimiento, Distribución de Gastos de la Copropiedad de varios edificios renombrados.

DIRECTORES

Directores Suplentes

- Héctor Osvaldo Pizurnia Rusch

    - General Motors Uruguay – Analista Y Programador
    - Sumar S.R.L – Director Ejecutivo
    - Grupo General S.A – Gcia. Técnica
    - Carta Credencial S.A – Gcia. Operativa
    - Banco General S.A – Gcia. Informática
    - Mc & D S.R.L. – Director Ejecutivo
    - Days In – Presidente
    - Eurotrade International S.A. – Presidente
    - Estancia El Copihue
    - Nerifer S.A - Presidente
    - Emelir S.A – Presidente
    - Sefiral S.A – Presidente
    - Gz Import Export – Director Ejecutivo – Uruguay
    - Caminos Dorados S.A – Presidente – Uruguay
    - Unitron S.R.L – Director Ejecutivo
    - Telnet S.A – Director Ejecutivo
    - World Trade Center Paraguay S.R.L – Director Ejecutivo

DIRECTORES

Directores Suplentes

- Ing. Alejandro Carlos Adolfo Arce Levi
    - Ingeniero Civil
- Ing. Adalberto Gonzalez Torres
    - Asistente de montajes mecánicos
    - Técnico Residente Hospital Centra de IPS
    - Representante de Westinghouse Electric Corporación
    - Termocontrol S.A
    - Findal S.A
    - Tecnocentro S.A

DIRECTORIO

GERENTES

Gerente General

- Carlos Alberto Antonio Levi Sosa
    - Gerencia Administrativa – Asepasa – 10 años
    - Agente De Seguros – La Franco Argentina – 15 AÑOS
    - Presidente – La Agrícola S.A De Seguros

Sub. Gerente General

- Carlos Alberto Levi Jiménez
    - Colegio de la Asunción
    - La Agrícola S.A de Seguros Generales

DIRECTORIO

GERENTES

Gerente Financiero

- Econ. Valentín Vega Fernández
    - Sun Insurrance Office Ltd. – Tesorero – 6 Años
    - La Agrícola S.A De Seguros – 36 Años

Gerente Administrativo

- Lic. Pedro Catalino Lovera Velazco
    - Licenciado en Ciencias Contables y Administrativas
    - Asistente de Gcia. Técnica Segesa – 14 Años
    - Gcia. Técnica Comercial Alianza S.A De Seguros – 19 Años
    - Gcia. Gral. Tajy S.A De Seguros – 1 Año Y 6 Meses
    - Gcia. Gral. Alfa S.A De Seguros – 5 Años
    - La Agricola S.A De Seguros Generales – 16 Años

DIRECTORIO

GERENTES

Gerente Técnico

- Lic. Noelia Soledad Gallardo Bogado
    - Lic. en Adm. De Empresas

Gerente de Siniestros

- Carlos Antonio Vega Fernández
    - Sun Insurance – Liquidaciones Y Peritajes De Seguros – 7 años
    - La Agrícola S.A De Seguros – 27 Años

Gerente Comercial

- Mario Stiven Ortíz Torales
    - Lic. En Administración de Empresas

DIRECTORIO

CONTADOR GENERAL

- Lic. María Selva Sarabia Díaz
    - La Agrícola S.A De Seguros – 36 Años

OFICIAL DE CUMPLIMIENTO

- Oscar Charles Chávez Recalde
    - Colegio Sagrados Corazones De Jesus
    - FCE – UNA
    - La Agrícola S.A de Seguros – 20 Años

ENCARGADOS DE ÀREAS

ENCARGADOS DE ÁREAS

Auditoría Interna

- Fabiola Ojeda Rolón
  Ing. Comercial
  Universidad del Norte

Siniestros Casa Matriz

- Darío Fabián Ortiz Fernández
  Lic. En Administración de Empresas
  Universidad Técnica de Comercialización y Desarrollo

Siniestros Agencias

- Gustavo Andrés González Larre

Reaseguros

- Mónica Elvira Araujo Ortiz
  Lic. En Administración de Empresas
  Universidad Técnica de Comercialización y Desarrollo

Emisión de Pólizas

- Sabino Jara Gómez

Informática

- Marcos Andrés Barrios Franco

Tesorería

- Héctor Agustín Cogliolo Espínola

Producción

- Alberto Isidro Domínguez Ríos

Cobranzas

- Luis Fernando Gómez