

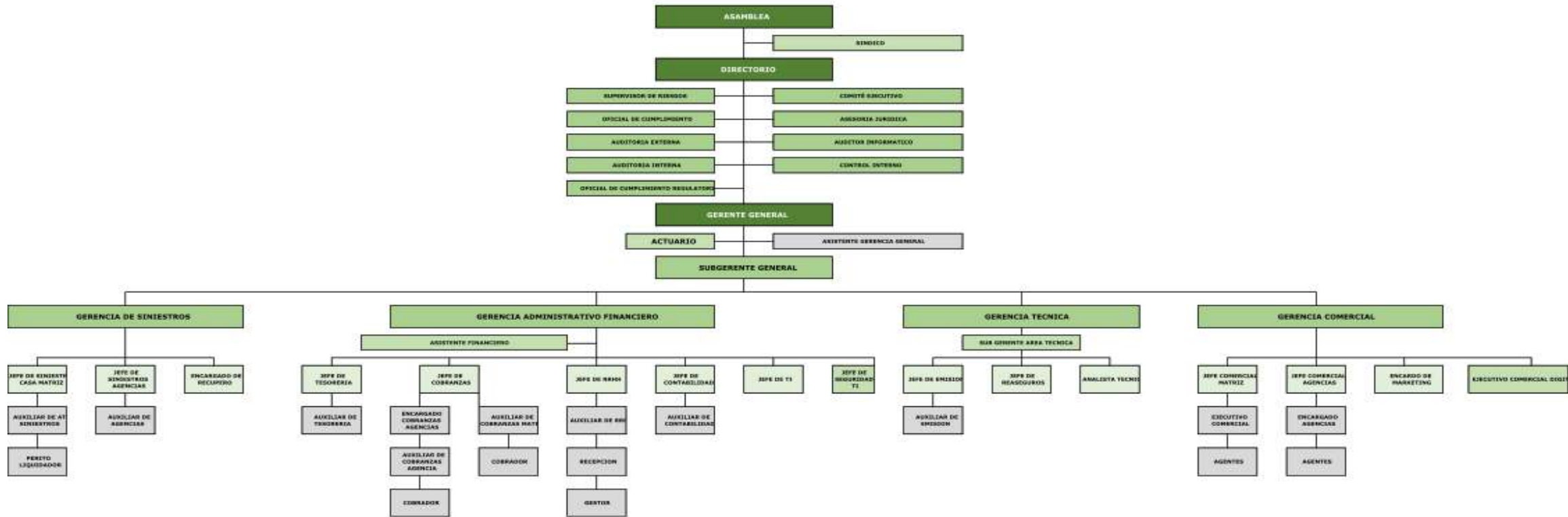

ESTRUCTURA ORGANIZACIONAL



Aprobado por acta N° 491 del 28/12/2023 Resolución N° 2166/2023 de La Agrícola S.A. de Seguros Generales

NOMBRES Y APELLIDOS

- SR. CARLOS ALBERTO ANTONIO LEVI SOSA
- SR. CARLOS ALBERTO LEVI JIMENEZ
- SRA. CARLA MARIA LEVI JIMENEZ

RESOLUCIÓN N° 2083/2022

FECHA: 09/06/2022

PRESIDENTE

- Ing. Civil Alejandro Carlos Adolfo Arce Levi
 - Ingeniero Civil. Facultad de Ciencias Físicas y Matemáticas - Universidad Nacional de Asunción.
 - Master en Ciencias de Ingeniería, Elementos Finitos y Cálculos, otorgada por la COOPE - Universidad Federal de Río de Janeiro, Brasil.
 - Didáctica Universitaria
 - Jun 2002 a Sep 2003 Director Administrativo Ejecutivo de la Itaipú Binacional
 - Sep 2003 a Ene 2007 Asesor de Planeamiento y Coordinación - DAE - Itaipú
 - Feb 2007 a Ene 2008 Gerente Ejecutivo de la Fundación Tesai - Hospital de Empleados de la Itaipu Binacional Margen Derecha
 - Sep 2006 Vicepresidente de La Agrícola de Seguros Generales
 - Sep 2018 Director Suplente de La Agrícola de Seguros Generales

VICEPRESIDENTE

- Ing. Zoilo Salvador Juan Rodas
 - Fue Pdte. De la ANDE Y De La Caja de Pensiones Y Jubilaciones De la ANDE
 - Miembro del Consejo de Administración De la Entidad Binacional Yacyreta
 - Miembro del consejo de Administración de la Entidad Binacional Itaipú
 - Asesor de la Comisión Mixta Pyo-Arg del Rio Paraná (COMIP)
 - Pdte. De la Comisión de Integración Energética Regional (CIER)
 - Miembro del 1er. Consejo de Adm . Del Fondo Nacional de Cultura (FONDEC)
 - Miembro del Comité Ejecutivo del CENTRO Pyo . De Estudios Internacionales (CEPEI)

DIRECTORES

Directores Titulares

- Sr. Carlos Alberto Levi Jiménez
 - Colegio de la Asunción
 - La Agrícola S.A de Seguros Generales

DIRECTORES

Directores Titulares

- Sr. Héctor Osvaldo Pizurnia Rusch
 - General Motors Uruguay – Analista Y Programador
 - Sumar S.R.L – Director Ejecutivo
 - Grupo General S.A – Gcia. Técnica
 - Carta Credencial S.A – Gcia. Operativa
 - Banco General S.A – Gcia. Informática
 - Mc & D S.R.L. – Director Ejecutivo
 - Days In – Presidente
 - Eurotrade International S.A. – Presidente
 - Estancia El Copihue
 - Nerifer S.A – Presidente
 - Emelir S.A – Presidente
 - Sefiral S.A – Presidente
 - Gz Import Export – Director Ejecutivo – Uruguay
 - Caminos Dorados S.A – Presidente – Uruguay
 - Unitron S.R.L – Director Ejecutivo
 - Telnet S.A – Director Ejecutivo
 - World Trade Center Paraguay S.R.L – Director Ejecutivo

DIRECTORES

Directores Titulares

- Ing. Ramiro Augusto Gutierrez Gamarra
 - Colegio Internacional
 - Ingeniero Industrial - FIUNA - Universidad Nacional de Asunción
 - Jefe Proyectos (Molinos Harineros Paraguay) 2000-2001
 - Jefe Logística - Jefe Proyectos Comerciales / Logísticos Paresa (Coca Cola Paraguay) 2001-2005
 - Jefe Logística Paraguay (DHL Paraguay) - 2006
 - Jefe Proyecto Calidad (DHL Regional-Argentina) - 2007
 - Gerente Comercial (Trading en Sao Paulo/Brasil) Knittex Trading Co 2008 - 2012
 - Gerente Comercial (Valentina Confecciones) Cnel. Oviedo (Ejerciendo Actualmente)

DIRECTORES

Directores Titulares

- Lic. Alberto Javier Peroni Giralt
 - Colegio de la Asunción
 - Lic. en Administración de Empresas - Universidad Católica Nuestra Señora de la Asunción
 - Máster en Administración de Empresas
 - Laboratorios Tecno Industrial S. A. desde 1.993 hasta la fecha. Cargo Gerente General.
 - El Imperio S.A. desde 1.996 hasta la fecha. Cargo Gerente General.
 - Fresh & Frozen S.A. desde el 2.011 hasta la fecha. Cargo Gerente General.

DIRECTORES

Directores Suplentes

- Lic. Jorge Salomon Jure Vallejos
 - Colegio de la Asunción
 - Lic. Ciencias Contables - Universidad Católica Nuestra Señora de la Asunción
 - COPEG S.A. Empresa Distribuidora de combustibles derivados del petróleo, Director Gerente, desde 1994 hasta la actualidad.
 - AUTOMOTORES GUARANÍ S.A. Empresa de transporte público urbano del área metropolitana de Asunción, Miembro del Directorio, desde 1990 a la fecha.
 - AUTOMOTORES GUARANÍ S.R.L. Empresa de transporte público urbano del área metropolitana de Asunción, Miembro del Directorio, desde 1999 a la fecha.
 - ITAU S.R.L. Empresa administradora de estación de servicio con emblemas COPEG, Miembro, Junta Directiva, desde 2003 a la fecha.
 - AGROINDUSTRIAL YACARE'Y S.R.L. Empresa de cultivo, producción e industrialización de la caña de azúcar, Miembro del Directorio, desde 1991 a la fecha.

DIRECTORES

Directores Suplentes

- Ing. Eduardo Luis Arce Picasso
 - Escuela Área 1 – Ciudad del Este
 - Bachiller Técnico en Informática: Colegio del Área 1 – Ciudad del Este
 - Ingeniero Eléctrico - Universidade Estadual de Rio de Janeiro – Brasil
 - MsC. En Ingeniería Electrónica. – Universidade Católica de Rio de Janeiro – Brasil
 - Gerente Técnico – Protek Brasil (2009 - 2013)
 - Gerente General – Protek Brasil (2013-2016)
 - Director Financiero/Comercial – Anovo Paraguay SA. (2017 - Actualidad)

DIRECTORES

Directores Suplentes

- Lic. Luis Carlos Esculies Levi
 - Colegio Internacional
 - Licenciado en Administración Agraria - Universidad Católica Valparaíso/UCOM
 - Gerencia de Easytech por más de 20 años

SÍNDICOS

Síndico Titular

- Lic. Angel Auad Cattebeke
 - Ingeniero Civil – Universidad Nacional de Asunción
 - Master Of Science In Civil Engineering
 - Topógrafo – Universidad Nacional de Asunción
 - Cámara Paraguaya de la Industria de la Construcción, (CAPACO), Socio Fundador Vitalicio.
 - Cámara Paraguaya de Empresas Viales (CAVIALPA). Socio Fundador
 - Primer Presidente de la Federación de las Cámaras Binacionales de Comercio y de Servicios del Paraguay (Fedecapy)

SÍNDICOS

Síndico Suplente

- Lic. Diego Martin Balmelli Forno
 - Colegio Internacional
 - Licenciado en Administración de Empresas - Universidad Católica Nuestra Señora de la Asunción
 - Gerente General - Sporting Life S.A. Grupo Cartes. 2009 - 2011
 - Gerente Administrativo y Financiero - Petersen Industria & Hogar S.A. 2011 - 2015
 - Director - Gerente Administrativo y Financiero. Grupo Nación Media. 2015 - Actualidad

GERENTES

Gerente General

- Sr. Carlos Alberto Levi Jiménez
 - Colegio de la Asunción
 - La Agrícola S.A de Seguros Generales

Sub. Gerente General

- Econ. Valentín Vega Fernández
 - Egresado de la Facultad de Ciencias Económicas, Administrativas y Contables – Universidad Nacional de Asunción
 - Sun Insurance Office Ltd. – Tesorero – 6 Años
 - La Agrícola S.A De Seguros Generales – 36 Años

GERENTES

Gerente Administrativo – Financiero

- Lic. Elido Ramón Samaniego Patiño
 - Licenciado en Contabilidad y Auditoria
 - Universidad del Cono Sur de las Américas
 - Patria s.a. de Seguros y Reaseguros: 2 años
 - Aseguradora del Sur S.A. de Seguros y Reaseguros: 10 años
 - Aseguradora Yacyreta S.A. de Seguros y Reaseguros: 9 años

GERENTES

Gerente Técnico

- Lic. Noelia Soledad Gallardo Bogado
 - Lic. en Adm. De Empresas

Gerente de Siniestros

- Sr. Carlos Antonio Vega Fernández
 - Sun Insurance – Liquidaciones Y Peritajes De Seguros – 7 años
 - La Agrícola S.A De Seguros Generales– 27 Años

CONTADOR GENERAL

- Lic. Alejandro Silva Sosa
 - Licenciado en Ciencias Contables, egresado en el año 2012, Universidad Técnica de Comercialización y Desarrollo, (UTCD)
 - Postgrado en Auditoría y Control de Gestión, año 2013, Universidad Técnica de Comercialización y Desarrollo, (UTCD)
 - Diplomado en Formación Aseguradora, año 2013, CEDOC

OFICIAL DE CUMPLIMIENTO

- Sr. Charles Oscar Chávez Recalde
 - Colegio Sagrados Corazones De Jesús
 - FCE - UNA
 - La Agrícola S.A de Seguros Generales- 20 Años

ENCARGADOS DE ÁREAS

Auditoría Interna

- Russell Bedford
Nuestro prestigio y experiencia en materia de auditoría son el resultado de más de 15 años de trayectoria a nivel local.

Siniestros Casa Matriz

- Lic. Darío Fabián Ortiz Fernández
Lic. En Administración de Empresas
Universidad Técnica de Comercialización y Desarrollo

Siniestros Agencias

- Sr. Gustavo Andrés González Larre

Reaseguros

- Lic. Mónica Elvira Araujo Ortiz
Lic. En Administración de Empresas
Universidad Técnica de Comercialización y Desarrollo

Emisión de Pólizas

- Sr. Sabino Jara Gómez

Informática

- Sr. Marcos Andrés Barrios Franco

Tesorería

- Sr. Luis Fernando Gómez

Producción

- Sr. Alberto Feliciano Ferreira Jiménez

Cobranzas

- Sra. Rosa Solavarrieta

Supervisión de Riesgos

- Sra. Graciela Maldonado Torres
Lic. En Seguros
Universidad Comunera